





Un recorrido por algunas de las Oliveras Centenarias catalogadas del Matarraña

- ▶ Olivera Mas d'en Gerra
- ▶ Oliver del Suavo
- ▶ Olivera de la Sort
- ▶ Olivera de Sant Pere Màrtir
- ▶ Olivera de les Planes
- ▶ Olivera del Pla
- ▶ Olivera del Tossal
- ▶ Olivera de la Fosseta



Olivera Mas d'en Gerra

Municipio: Arens de Lledó/ Arenys de Lledó

Paraje: Mas d'en Gerra

Variedad: Empeltre

Edad estimada: 712 años

Coordenadas UTM (ETRS89 H31): X 267419, Y 4538308

Como llegar: Este olivo se ubica en la Ruta de los Túmulos funerarios del Matarraña (PR-TE-200), cuyo camino empieza a 3 kilómetros de la población de Cretas, en la carretera A-1413 que va desde Cretas a Calaceite. Tras recorrer un kilómetro y medio aproximadamente de camino agrícola desde la carretera, se encuentra esta Olivera catalogada.

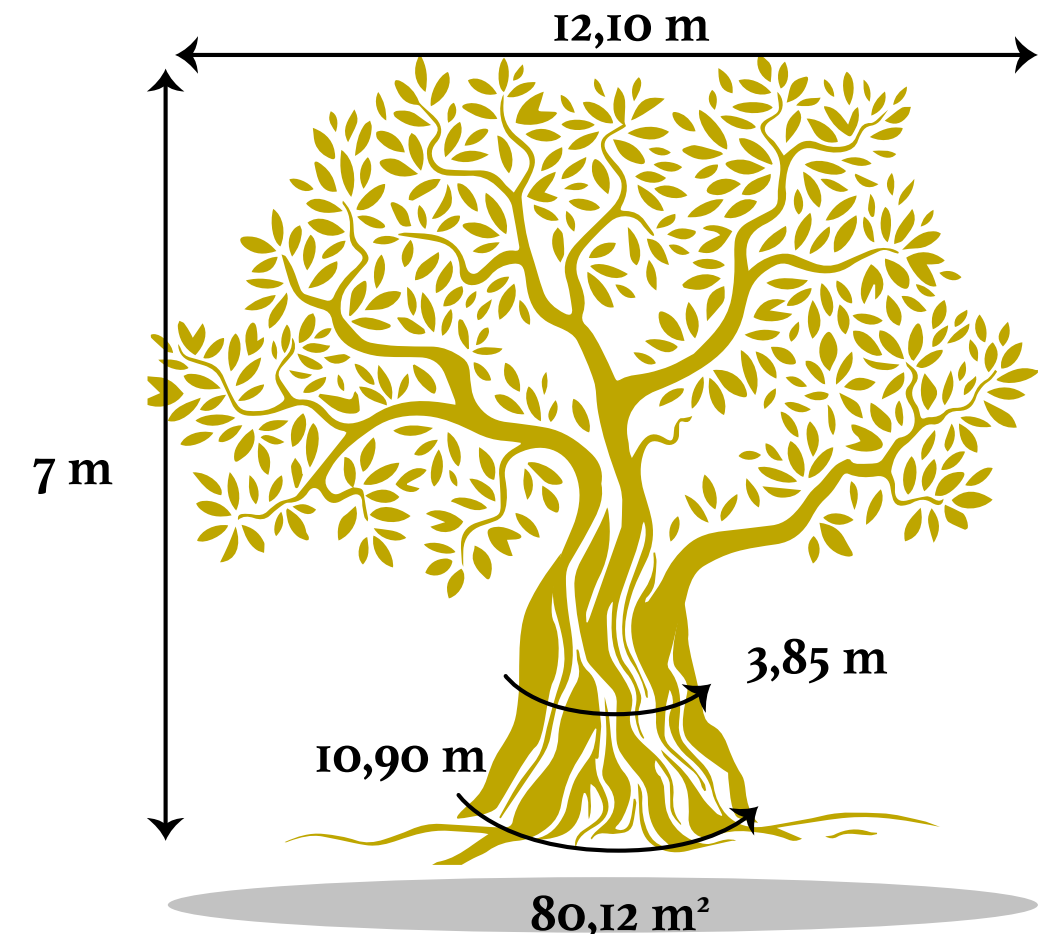
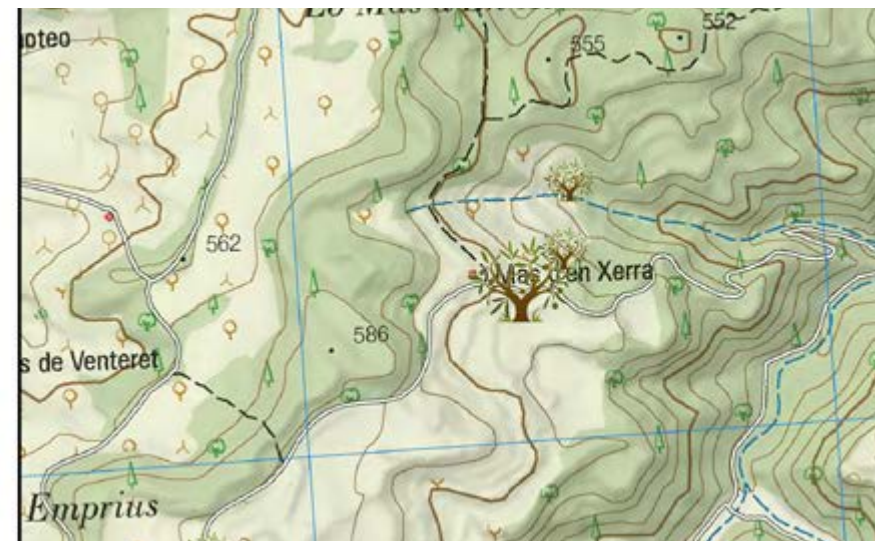

Olivera Mas d'en Gerra



La ruta de los túmulos funerarios ibéricos (s. VII-VI .C.) discurre entre campos de cultivo y nos permite descubrir unos monumentos funerarios de carácter megalítico compuestos por una cista hecha a base de losas de piedra y un anillo de piedras circular que le otorga una forma tamboriforme. Al final del recorrido y muy próximo al Mas d'en Gerra se sitúa, una enorme carrasca bajo la que se ubican unos grabados rupestres sobre una plataforma rocosa bajo la que mana una fuente. Cerca también de los grabados, se ubica este majestuoso olivo centenario, cuya edad se estima en unos 712 años. Es un ejemplar de enormes dimensiones que presenta un tronco macizo y esbelto, que a la altura de 1'5 metros se bifurca en dos grandes 'cimales'.





Oliver del Suavo

Municipio: Calaceite / Calaceit

Paraje: Barranquet

Variedad: Empeltre

Edad estimada: 853 años

Coordenadas UTM (ETRS89 H31): X 264472, Y 4544812

Como llegar: Próximo a la población de Calaceite, tomamos el camino del cementerio, que parte de la carretera N-420 frente al Polígono Industrial 'Las Lagunas'. Veremos una bifurcación y tomamos el camino de la derecha, e inmediatamente el de la izquierda, y a unos 300 metros se sitúa este olivo centenario.

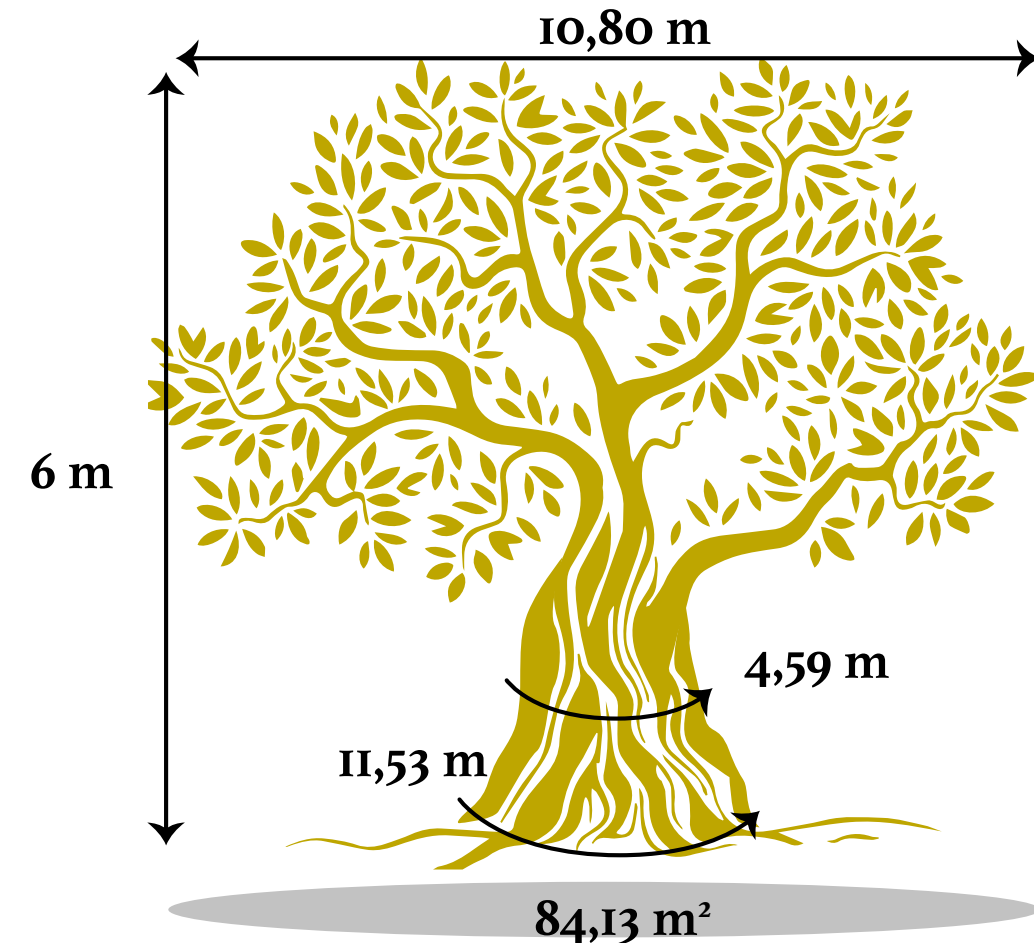

Oliver del Suavo

Se trata de uno de los olivos de variedad empeltre más longevos de la comarca, con una edad estimada de unos 853 años. A pesar de ello es un ejemplar vigoroso, con un tronco robusto con una gran oquedad en la parte baja, y una copa densa. Está en la partida de la Pedrera, desde la que podemos apreciar las motas verdes que genera el paisaje del olivo a base de bancales de olivos centenarios delimitados con márgenes de piedra seca. Y está muy cerca de Calaceite, población cuyo Conjunto Histórico esta declarado Bien de Interés Cultural, compuesto por su Iglesia barroca, ayuntamiento renacentista, casas solariegas de piedra sillar... una gran riqueza patrimonial fruto de la expansión del cultivo del aceite en el siglo XVIII.





Olivera de la Sort

Municipio: Fórnoles / Fòrnols

Paraje: Serveres / Sort

Variedad: Empeltre

Edad estimada: 678 años

Coordenadas UTM (ETRS89 H31): X 246575, Y 4531657

Como llegar: Desde Fórnoles, tomamos la carretera TE-V-3004 que se dirige a la Nacional-232. A unos 800 metros se toma un camino al lado izquierdo, y tras recorrer unos 150 metros se encuentra esta Olivera centenaria.

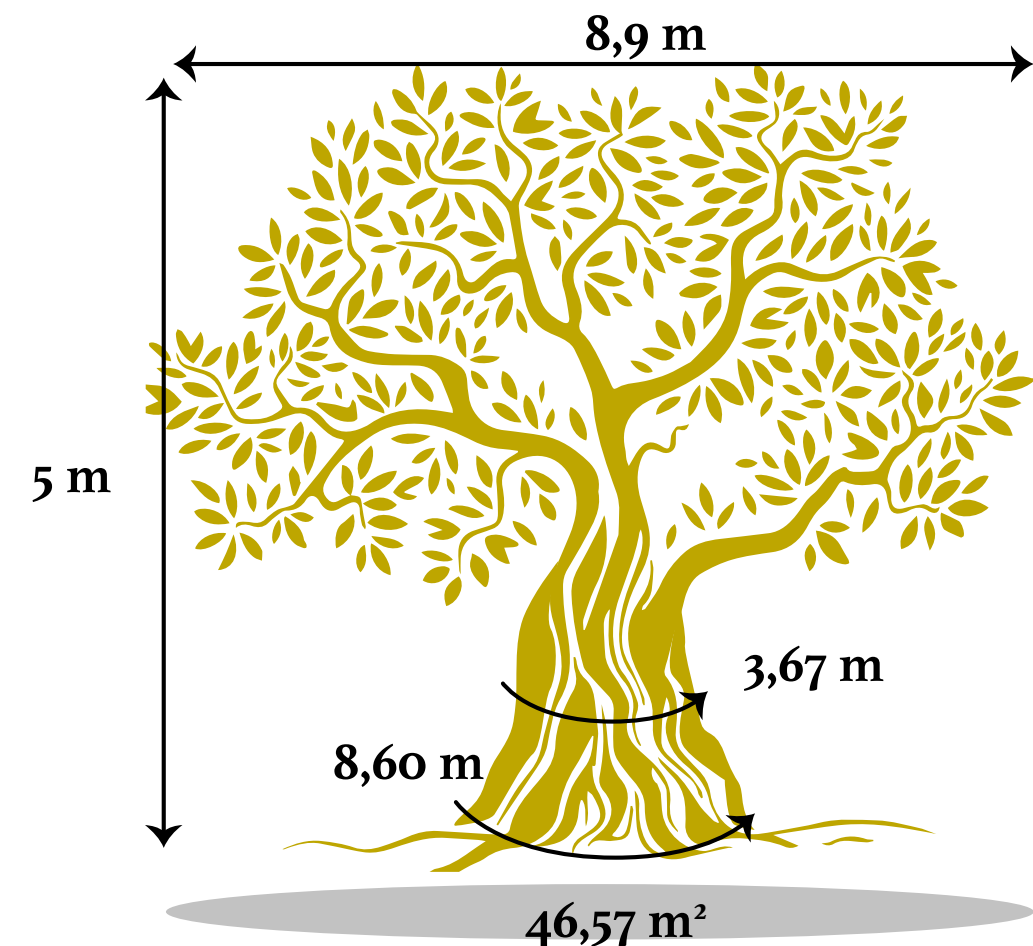

Olivera de la Sort

En esta partida de La Servera, desde donde podemos observar la silueta del esbelto campanario barroco de la iglesia de Fórnoles, encontramos un conjunto de olivos centenarios de gran porte. En este caso, se trata de un ejemplar cuya edad se estima en 678 años. El crecimiento irregular ha provocado que su gran tronco robusto presente formas muy particulares con protuberancias y hendiduras. Presenta un hueco central que sirve de cobijo para varias especies animales.





Olivera de Sant Pere Màrtir

Municipio: **Fuentespalda / Fondespatla**

Paraje: **Sant Pere Màrtir**

Variedad: **Empeltre**

Edad estimada: **693 años**

Coordenadas UTM (ETRS89 H31): X 253094, Y 4526681

Como llegar: Desde Fuentespalda, tomamos el camino que parte de las piscinas, que se dirige hacia Valderrobres y está señalizado como IE-039 'Pels camins del Matarranya'. Tras unos 6 kilómetros llegamos a la ermita de Sant Pere Màrtir, y a escasos metros está este olivo.

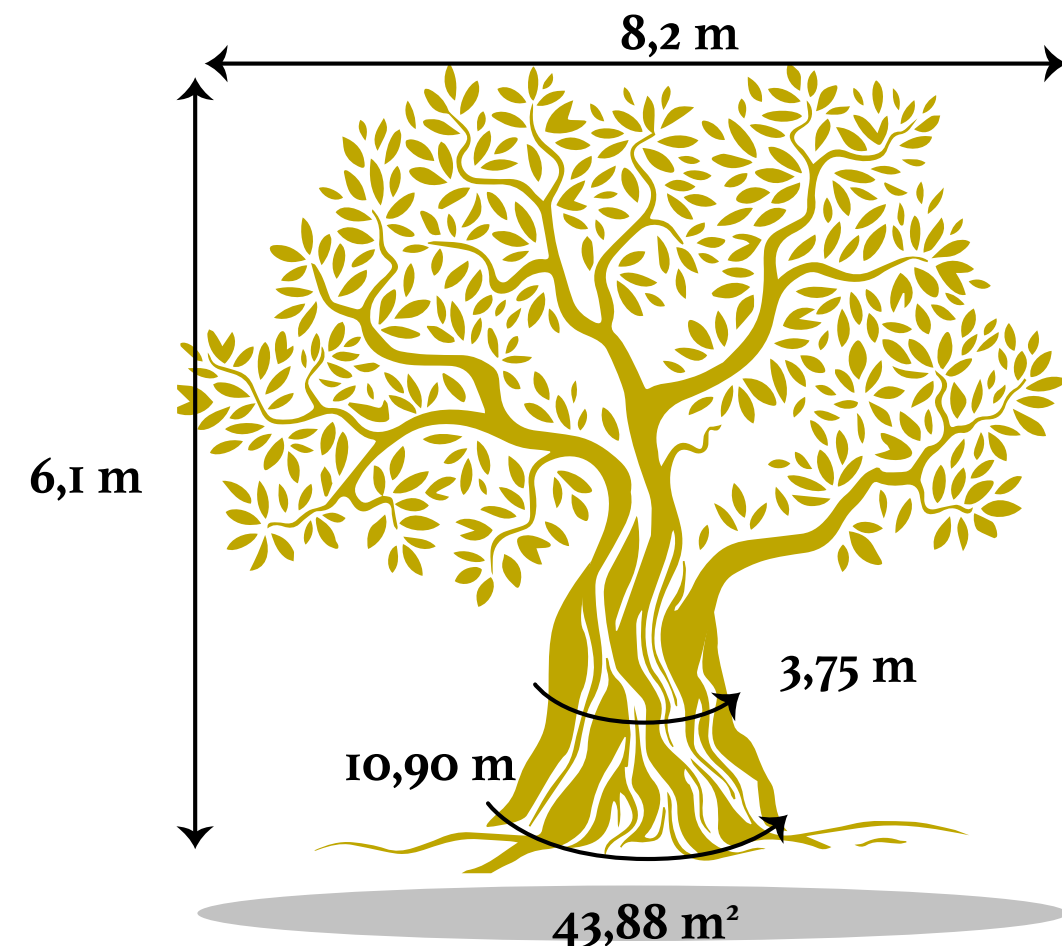

Olivera de Sant Pere Màrtir



Se trata de un olivo de grandes dimensiones que forma parte de un conjunto de olivares que se concentran en esta zona de la derecha del río Tastavins (aquí se aglutina buena parte de la producción olivarera de las poblaciones de Fuentespalda y Ráfales y también algunos del término de la Portellada). Este motivo explica que junto a la ermita de Sant Pere Màrtir, una sencilla obra del siglo XVIII, también se ubican los restos de un antiguo molino de aceite que estuvo en funcionamiento hasta la Guerra Civil. Se conservan las tres prensas de viga compuestas por tres enormes pilares dobles de piedra sillar donde se apoyaban las prensas de barra para la extracción del aceite, y alguna pila de piedra y ruedas de moler.





Olivera de les Planes

Municipio: La Fresneda / La Freixneda

Paraje: Les Planes

Varietad: Empeltre

Edad estimada: 665 años

Coordenadas UTM (ETRS89 H31): X 254822, Y 4535040

Como llegar: Desde La Fresneda, se toma la carretera TE-V-3001 dirección a Torre del Compte. A unos 600 metros a mano derecha, encontramos un camino y allí, a pie de la antigua carretera se sitúa esta Olivera.

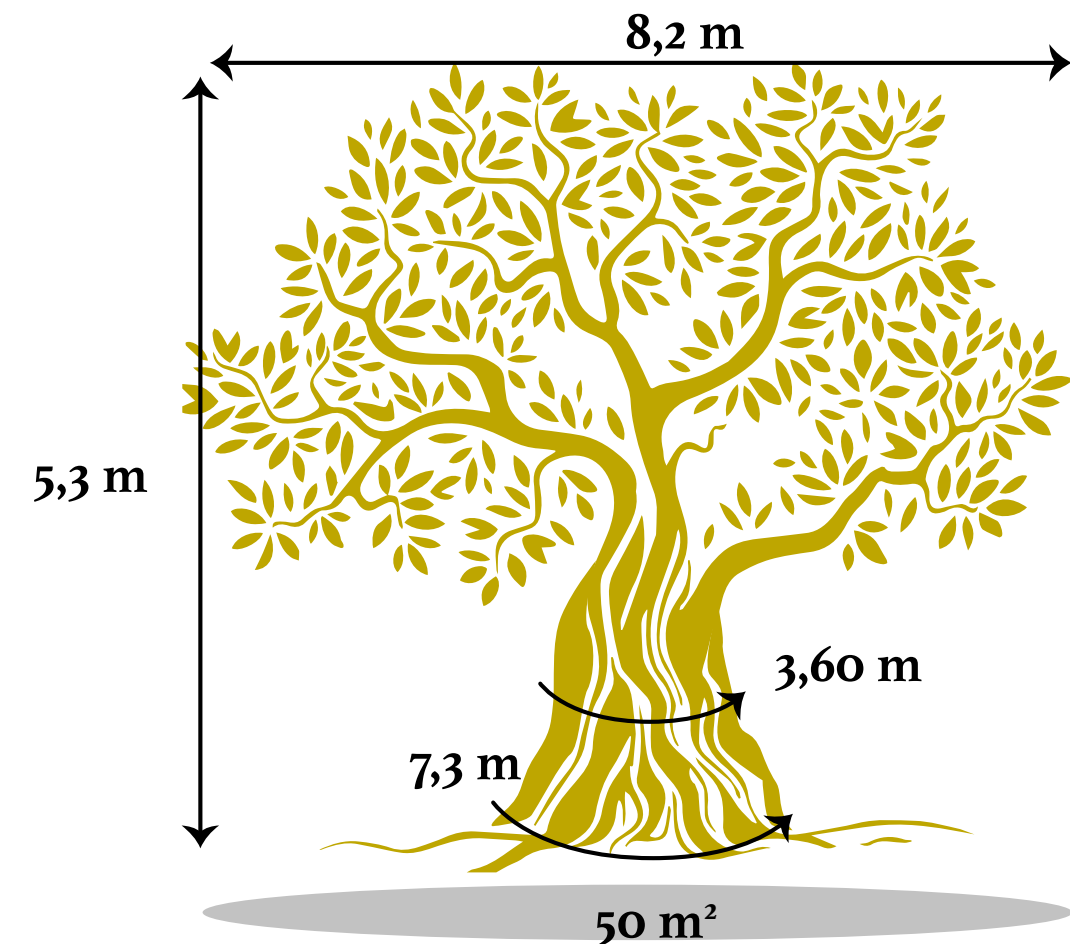

Olivera de les Planes



Este ejemplar forma parte de un espectacular conjunto de olivos que se sitúan en la partida de Les Planes, desde donde podemos observar una gran mota verde de olivos con el pueblo de La Fresneda al fondo, cuyo Conjunto Histórico está declarado Bien de Interés Cultural, entre el que destaca su Iglesia barroca, el ayuntamiento renacentista con su lonja, los porches de la Calle Mayor, sus casas palaciegas.... Es de la variedad empeltre y su edad se estima en 665 años. Es un vigoroso ejemplar con un robusto tronco que a los 2 metros se bifurca en dos brazos, observándose un tercero cortado.





Olivera del Pla

Municipio: **La Portellada**

Paraje: **Planes de la Elvira**

Varietad: **Empeltre**

Edad estimada: **422 años**

Coordenadas UTM (ETRS89 H3I): X 252153, Y 4530726

Como llegar: Desde la población de La Portellada, se toma la carretera TE-22 que va dirección La Fresneda, y a unos 800 metros, a mano izquierda veremos el acceso a esta olivera.

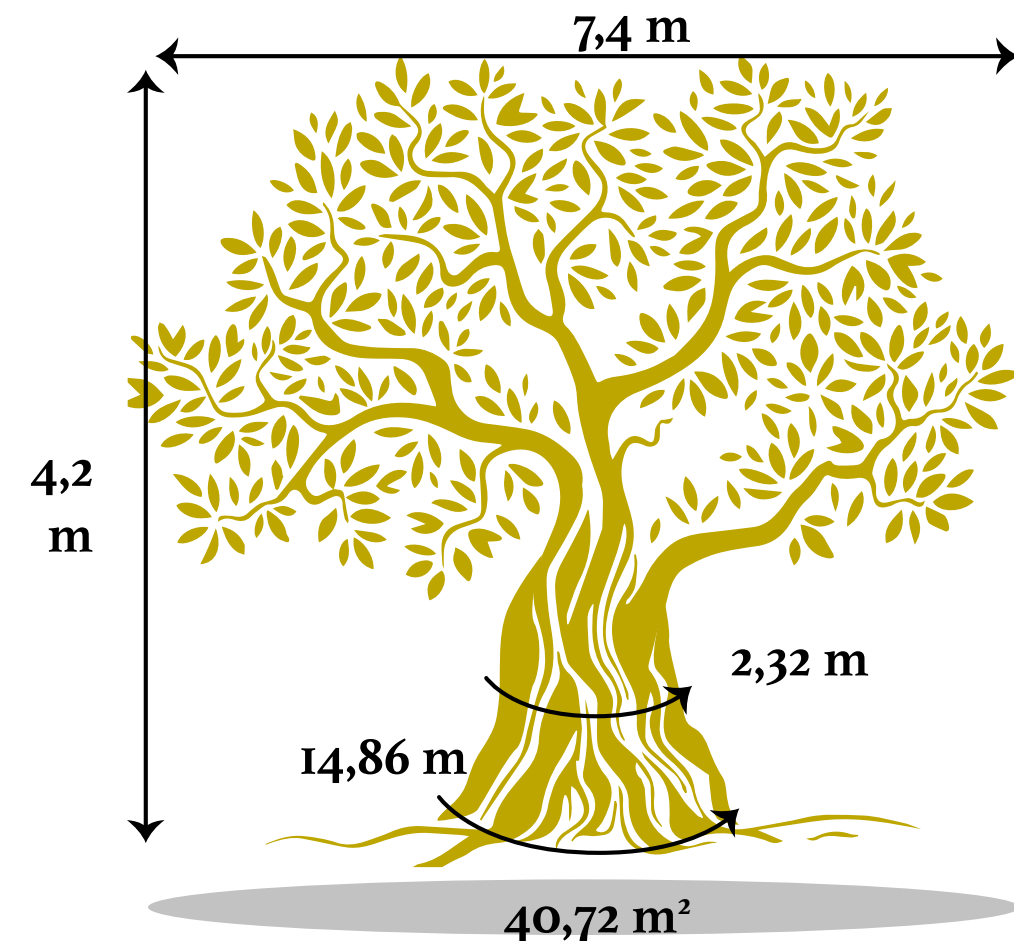



Olivera del Pla

Es un ejemplar muy vigoroso, de grandes dimensiones que presenta un tronco de gran porte situado a dos alturas en una pared o margen de piedra seca. El centro del tronco está hueco formando una pequeña cueva con numerosas estrías y huecos.

Podemos apreciar el laborioso trabajo de abancalar la tierra mediante márgenes de piedra seca, una técnica constructiva que se basa en el uso de la piedra sin argamasa ni mortero.

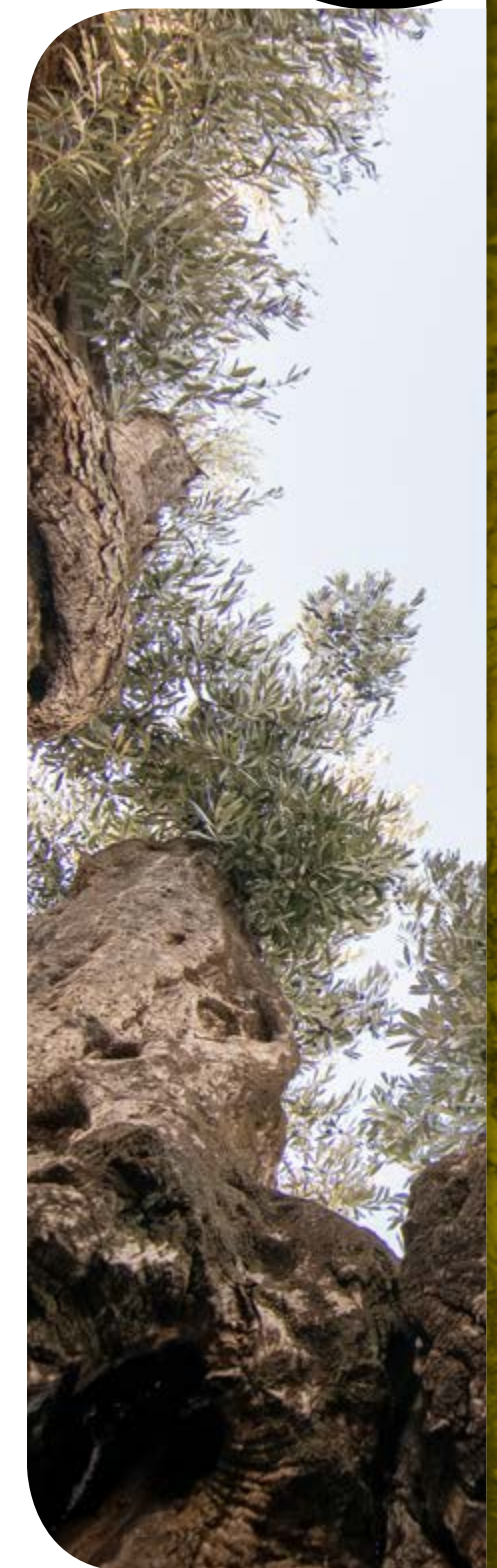



Olivera del Tossal

Municipio: **Lledó**

Paraje: **El Fossar**

Varietad: **Empeltre**

Edad estimada: **555 años**

Coordenadas UTM (ETRS89 H31): X 270619, Y 4537233

Como llegar: Desde Lledó, tomamos la calle de la Cuesta, que parte de la carretera TE-V-3303 que se dirige hacia Cretas. A escasos metros nos desviamos a la derecha para coger un camino agrícola, y tras recorrer unos 100 metros, a mano derecha, se sitúa este olivo centenario.

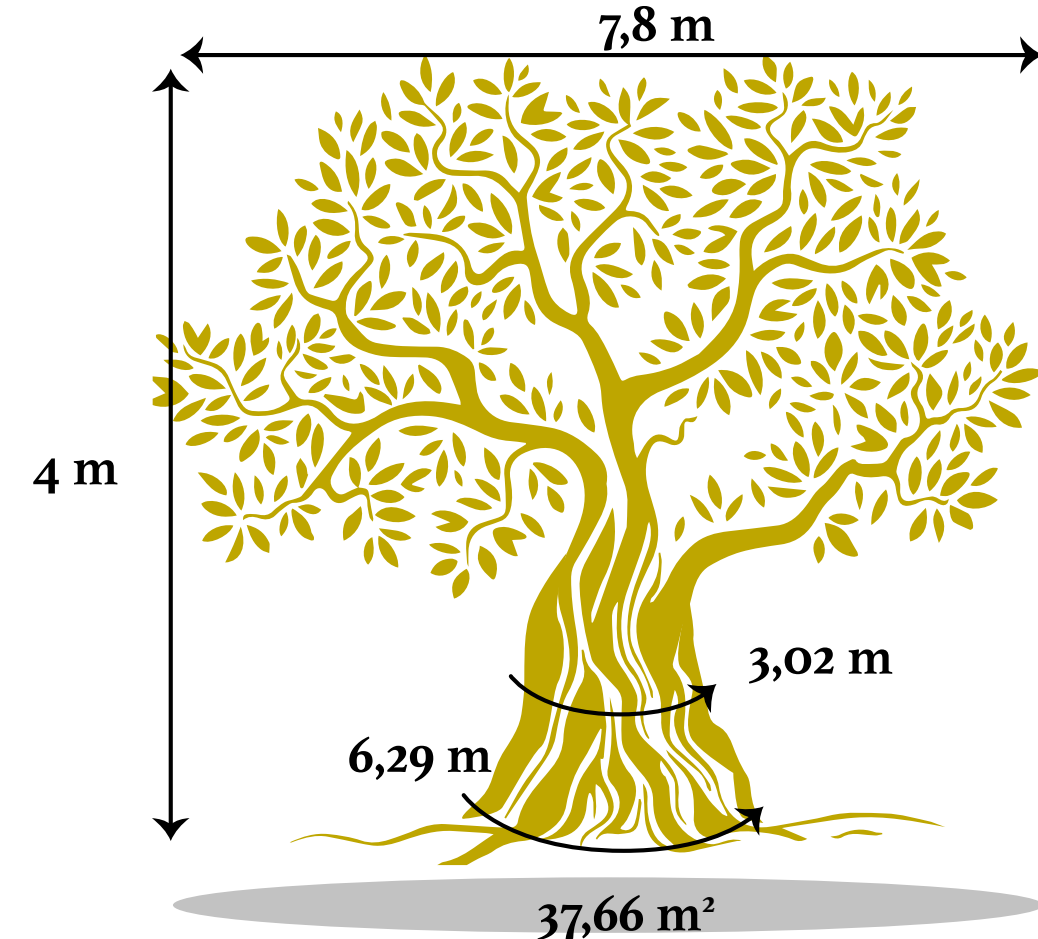

Olivera del Tossal

Junto a la población de Lledó, en la que podemos visitar el conjunto medieval formado por la Iglesia de Santiago Apóstol, de estilo gótico levantino (s.XIV) y la Casa de la Vila que se enmarca dentro del modelo de casa-palacio aragonesa, de estilo renacentista del s. XVII, a escasos metros, en la zona conocida como Lo Tossal, se encuentra un bancal de oliveras centenarias entre las que destaca un magnífico ejemplar de variedad empeltre, de gran porte, que presenta una oquedad en su tronco.





Olivera de la Fosseta

Municipio: Mazaleón/Massalió

Paraje: La Fosseta

Variedad: Desconocida

Edad estimada: 742 años

Coordenadas UTM (ETRS89 H31): X 255487, Y 4545502

Como llegar: Desde Mazaleón tomamos el antiguo camino de Valdeltormo, señalizado como ruta BTT, que parte de detrás de las Escuelas. Tras cruzar la Vall d'Alcanyis, recorreremos unos 3 kilómetros por camino agrícola, y a mano derecha encontramos este majestuoso olivo.

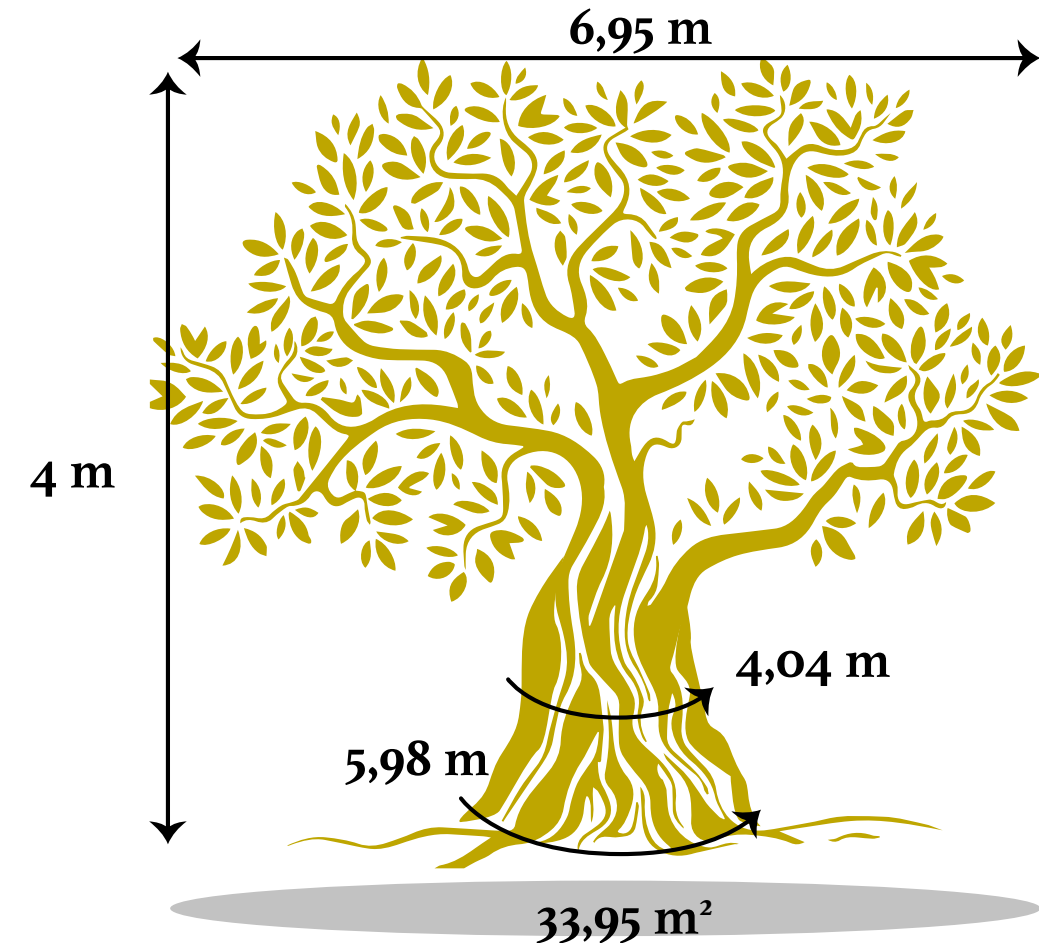

Olivera de la Fosseta

Sobre un margen de piedra seca en la partida de la Fosseta se localiza este ejemplar centenario cuya edad se estima en unos 748 años cuya variedad se desconoce. Presenta dos grandes garras y varios abultamientos donde se acumula la savia del árbol



‘Las Oliveras Centenarias del Matarranya’ es un publicación fruto del proyecto de cooperación ‘Oliveras y casetas del Bajo Aragón y Matarraña’ del Grupo de Acción Local Bajo Aragón-Matarraña, en el que, además de la Comarca del Matarraña/Matarranya, participan también las poblaciones de Belmonte, Torrevelilla y La Codoñera.

Autores: Fernando Zorrilla Alcaine, Víctor Vidal Caballé, José Luis Roda Centelles, Juan Baseda Torruella, Ana Casasús Clua y David Arrufat Andreu.

Fotografías: Archivo comarcal, Nebulosa Gráfica, Miguel Ángel Cabraro Bravo, Fernando Zorrilla y José Luis Roda Centelles.

Cartografía: Bioma Forestal.

Diseño guía interactiva: Estudio Era Digital (Valderrobres, Teruel)

COMARCA DEL
matarraña



Unión Europea
Feader



Fondo Europeo Agrícola de Desarrollo Rural: Europa invierte en las zonas rurales.